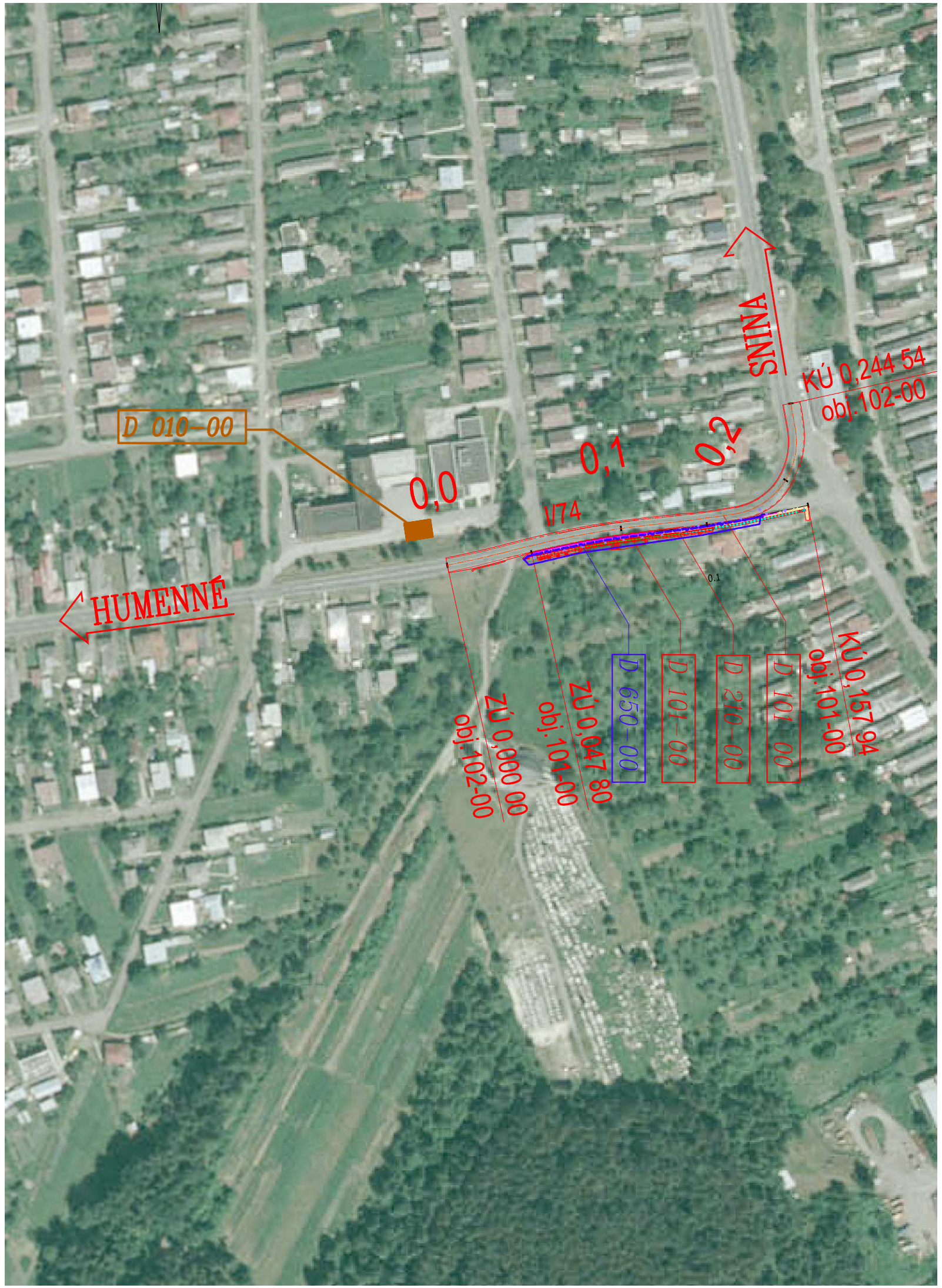


## ZOZNAM OBJEKTOV

| | |
|---|---|
| 010-00 | PRÍPRAVA ÚZEMIA |
| 101-00 | CHODNÍK PRI CESTE I/74 |
| 102-00 | REKONŠTRUKCIA CESTY I/74 |
| 210-00 | ZÁRUBNÝ MÚR |
| 650-00 | PRELOŽKA MIESTNEHO TELEKOMUNIKAČNÉHO KÁBLA |

## LEGENDA

STAVEBNÝ DVOR

D
010-00

SPO spol. s r. o.
inžinierske stavby
Slovenská 86, 080 01 Prešov
Tel.,Fax : 051/74636 95, 74636 99

| VYPRACOVAL | ZOD.PROJEKTANT | HLAVNÝ PROJEKTANT | KONTROLOVAL | PREDSEDA SPOLOČNOSTI | |
|---|---|---|---|---|---|
| KOCÚROVÁ | ING.M.DÚBRAVSKÝ | ING.M.DÚBRAVSKÝ | ING.J.ANTOL | ING.J.ANTOL | |
| KRAJ | PREŠOVSKÝ | | | DÁTUM | 01/2012 |
| OBJEDNÁVATEL | Obec Kamenica n/Cirochou | | | FORMÁT | 2xA4 |
| STAVBA : | I/74 KAMENICA NAD CIROCHOU, odvodnenie, chodník | | | STUPEŇ | DP, DSP |
| | | | | Č. ZÁKAZKY | 2257/2008 |
| | | | | MIERKA | |
| OBJEKT : | 010-00 PRÍPRAVA ÚZEMIA | | | Č. PRÍLOHY | Č. SÚPRAVY |
| PRÍLOHA : | SITUÁCIA | | | 2 | |