MONTÁŽNE TABUĽKY - VN vedenie
Vodič : 35 AFe6
Námrazová oblasť : I1 Zvolené mech.napätie -5°C+z : 85(MPa)

Rozpätie [m]	PRIEHYBY [m] -30°C	-20°C	-5°C	0°C	10°C	20°C	30°C	40°C	-5°C+z	M.N.[MPa] -5°C
68.00	0.34	0.43	0.61	0.68	0.82	0.96	1.09	1.22	1.22	33.11
74.00	0.48	0.60	0.82	0.90	1.04	1.18	1.32	1.44	1.45	29.27

MONTÁŽNE TABUĽKY - VN vedenie
Vodič : 42/7 AFe
Námrazová oblasť : I1 Zvolené mech.napätie -5°C+z : 85(MPa)

Rozpätie [m]	PRIEHYBY [m] -30°C	-20°C	-5°C	0°C	10°C	20°C	30°C	40°C	-5°C+z	M.N.[MPa] -5°C
89.00	0.77	0.94	1.19	1.28	1.44	1.60	1.74	1.88	1.88	28.23

MONTÁŽNE TABUĽKY - VN vedenie
Vodič : AXCES 3x70/25 25kV
Námrazová oblasť : I1 Zvolené mech.napätie -5°C+z : 40(MPa)

Rozpätie [m]	PRIEHYBY [m] -30°C	-20°C	-5°C	0°C	10°C	20°C	30°C	40°C	-5°C+z	M.N.[MPa] -5°C
58.00	1.29	1.38	1.52	1.56	1.64	1.72	1.80	1.87	1.60	25.96
47.00	0.75	0.84	0.97	1.01	1.09	1.16	1.24	1.31	1.05	26.69
33.00	0.27	0.34	0.44	0.48	0.55	0.62	0.68	0.74	0.52	28.67

ODBOČENIE - AXCES 3x70/25 24kV - PB č.8 MR 15,5/35
(Informativny nákres)

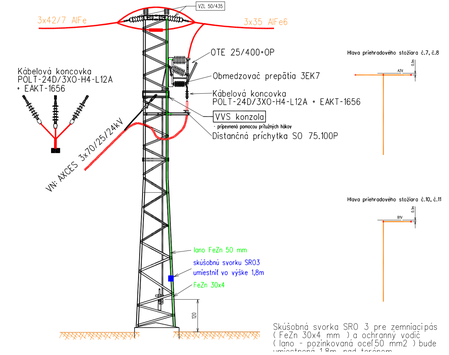

Číslovanie podperných bodov iba pre potreby projektovej dokumentácie!

LEGENDA

- R - nosný stĺp
- KV - kríž ovatkový výstužný stožiar
- 2xLK+vzp. - Zvlahká konzola so vzperou
- VPA - podperný izolátor
- JK - jednoduchý kotevný izolátor
- DK - dvojitý kotevný izolátor
- jestvujúci podperný bod
- 6J8 - číslovanie projektovaných PB
- jestvujúce VN vedenie
- projektované VN vedenie
- demontáž VN vedenia
- projektovaná výstražná tabuľka
- podperné body určené na demontáž
- DKS - kotevná špirála NSH 401 127 (modré)
- DNS - nosná svorka ECHI4 70-24
- NOA - nosná objímka pre AXCES
- KOA - kotevná objímka pre AXCES

Poznámka:
Vzhľadom na jestvujúce umiestnenie TS Plavnica3 a budúce umiestnenie cesty smerom do Plavnice bude musieť byť umiestnená zábrana medzi TS3 Plavnica a cestou. Zábrana musí minimálne spĺňať náležitosti normy **STN EN 61936-1** .

Mapové podklady : Informačný systém katastra nehnuteľností
© Úrad geodézie, kartografie a katastra Slovenskej republiky

LEGENDA INŽNIERSKYCH SIETI
informatívne zakreslenie - pred realizáciou stavby vytýčiť

- kábel T-Com - DK
- VTL Plynovod - SPP a.s.
- siete ŽSR a.s.

Pred realizáciou stavby vytýčiť všetky podzemné inžinierske siete. Cudzie inžinierske siete sú zakreslené informatívne.

UZEMNENIE PB č.8(UO), 10,11,13

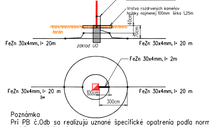

Poznámka:
Pri PB č.Odb sa realizuju uznané špecifické opatrenia podľa normy **STN EN 61936-1**
M 1,3 - Izolácia miesta obsluhy

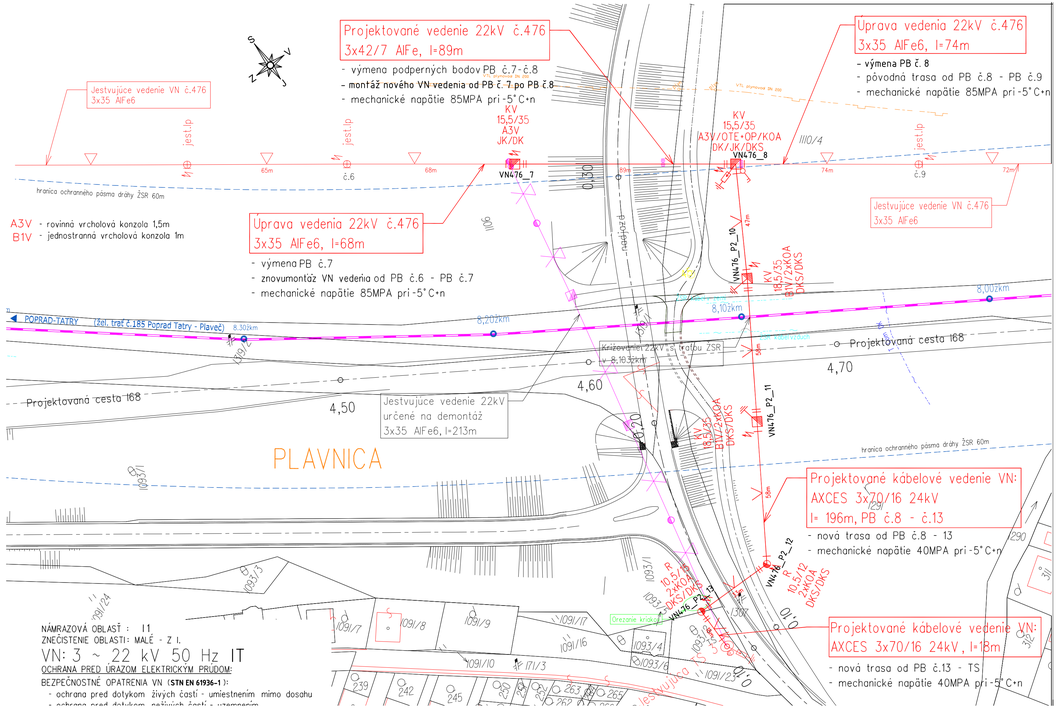

NÁMRAZOVÁ OBLASŤ : I1
ZNEČISTENIE OBLASTI: MALÉ - Z I.

VN: 3 ~ 22 kV 50 Hz IT

OCHRANA PRED ÚRAZOM ELEKTRICKÝM PRÚDOM:

BEZPEČNOSTNÉ OPATRENIA VN (**STN EN 61936-1**):
- ochrana pred dotykom živých častí - umiestnením mimo dosahu
- ochrana pred dotykom neživých častí - uzemnením

HLAVNÝ PROJEKTANT **ZDRUŽENIE AMBERG & PROMA**

AMBERG ENGINEERING
Samoľského 1,26, 811 05 Bratislava I.
Telefón: +421 2 5930 8261
Fax: +421 2 5930 8260
E-mail: info@amberg.sk

PROMA s.r.o.

611-00 D

VYPRACOVAL: ING. Peter Jacko	HL. INŽ. PROJEKTU: ING. M. VÁHOVSKÝ	ZHOTOVITEĽ: privel spol. s r.o. Palkovičova 4 040011 KOŠICE
ZOD. PROJEKTANT: ING. Peter Jacko	TECH. KONTROLA: ING. Peter Jacko	
OBJEDNÁVATEĽ: Slovenská správa ciest, Miletičova 19, 826 19 Bratislava		
KRAJ: Prešovský samosprávny kraj	OKRES: Stará Ľubovňa	
STAVBA: I/68 PLAVNICA PRELOŽKA CESTY	ČÍSLO ZÁKAZKY:	AP-2019/219/01
	STUPEŇ:	DP/DRS
	DÁTUM:	03/2019
ČASŤ STAVBY: 611-00, Úprava VN-22 kV prípojok pre obec Plavnica	FORMÁT:	5xA4
	MIERKA:	1:1 000
OBSAH: Situácia - úprava 22kV vedenia v 4,665km	ČÍSLO PRÍLOHY: 4	SÚPRAVA: