

Lučenec

- 1 CESTA I/50, ZAČIATOK ZÁSTAVBY
- 2 CESTA I/50, PRED ODBOČENÍM NA DOLNÚ SLATINKU
- 3 CESTA I/71, PRED KRIŽOVATKOU S III/0718
- 4 CESTA II/585, ZAČIATOK ZÁSTAVBY
- 5 CESTA I/75, CCA KM 187,500, PRI VEĽKOSKLADE POTRAVÍN

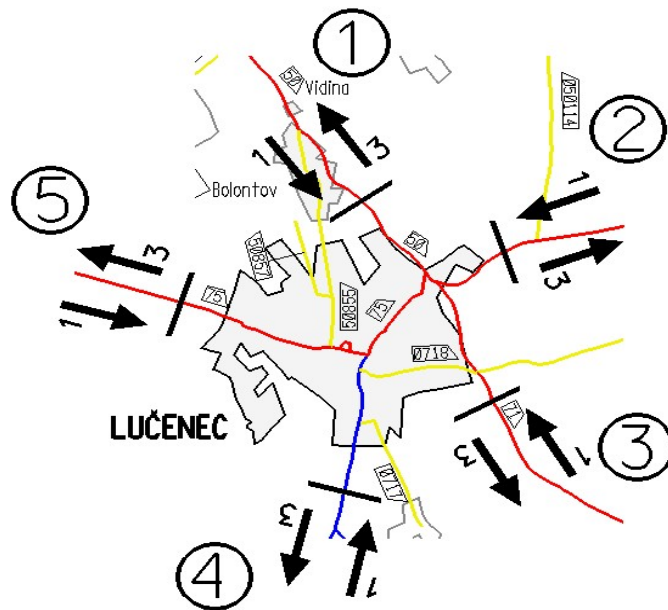

Profilové zaťaženie PDI /v skutočných vozidlách za 24 h/

číslo stanovišťa	číslo cesty	číslo sčítacieho stanovišťa CSD r. 2005	skut.voz./24 h v profile CSD r. 2007 /CSD r. 2005 x koef. rastu/			skut.voz./24 h v profile smerový prieskum r. 2007		
			N	O	S	N	O	S
1	I/50	90540	1472	4840	6312	2191	5368	7559
2	I/50	90550	2010	7360	9370	2553	6386	8938
3	I/71	91917	649	3396	4045	896	3819	4715
4	II/585	91900	503	3033	3536	558	3678	4236
5	I/75	92360	604	4174	4778	615	4353	4968

Maximálne hodnoty dopravného prúdu

V rámci dopravného prieskumu boli dosahované maximálne hodnoty dopravy podľa druhu dopravy vo vzťahu k Lučencu

druh dopravy	dopoludnia:			popoludní:		
	hodina	počet vozidiel		hodina	počet vozidiel	
zdroj	11,30	12,30	550	15,00	16,00	747
cieľ	7,30	8,30	645	15,15	16,15	679
tranzit	7,45	8,45	270	16,15	17,15	328
spolu	8,15	9,15	1406	15,00	16,00	1688

Celková vonkajšia doprava v Lučenci podľa druhu vozidiel

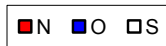
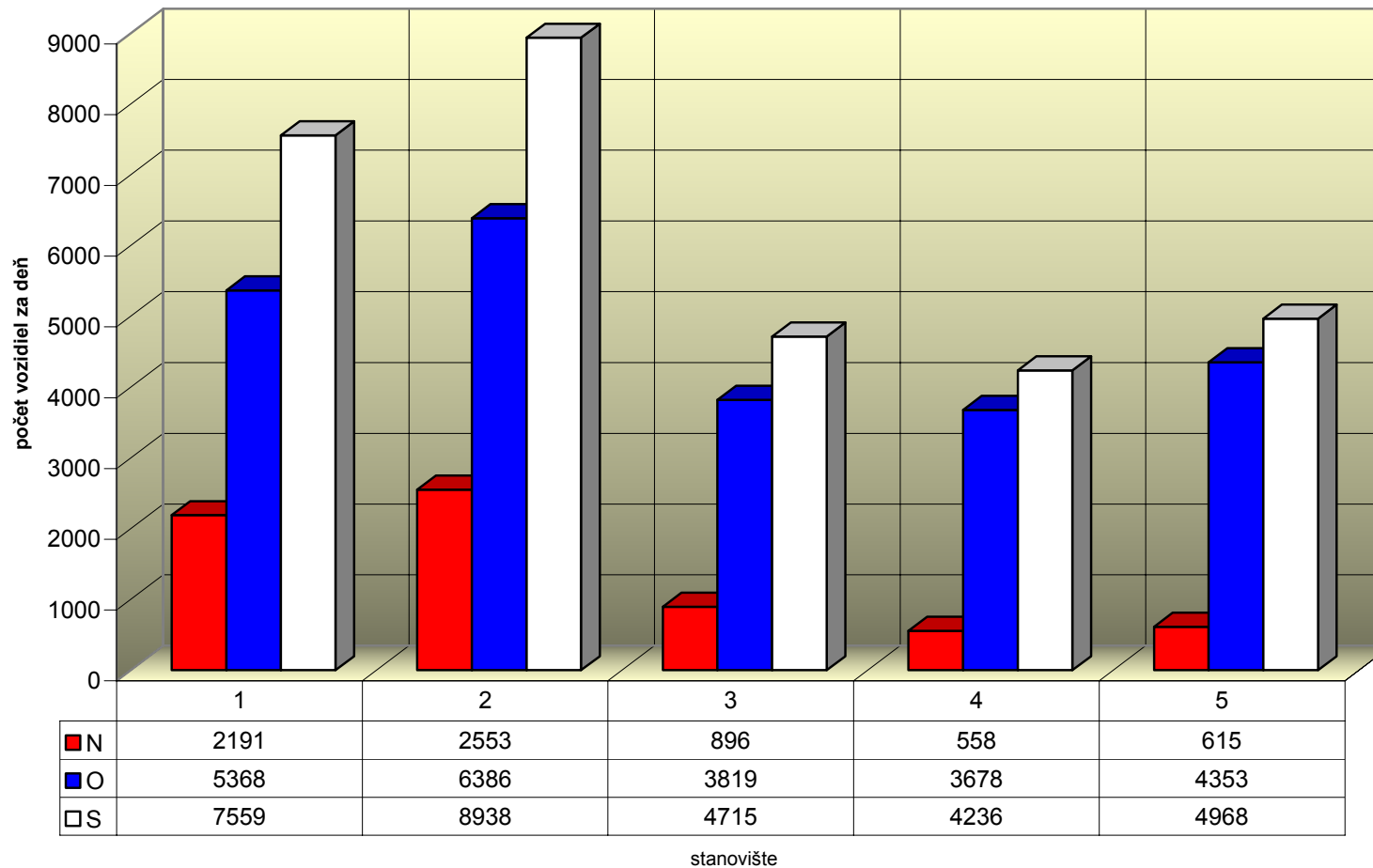

Celková vonkajšia doprava podľa druhu jazdy vozidiel vo vzťahu k mestu Lučenec

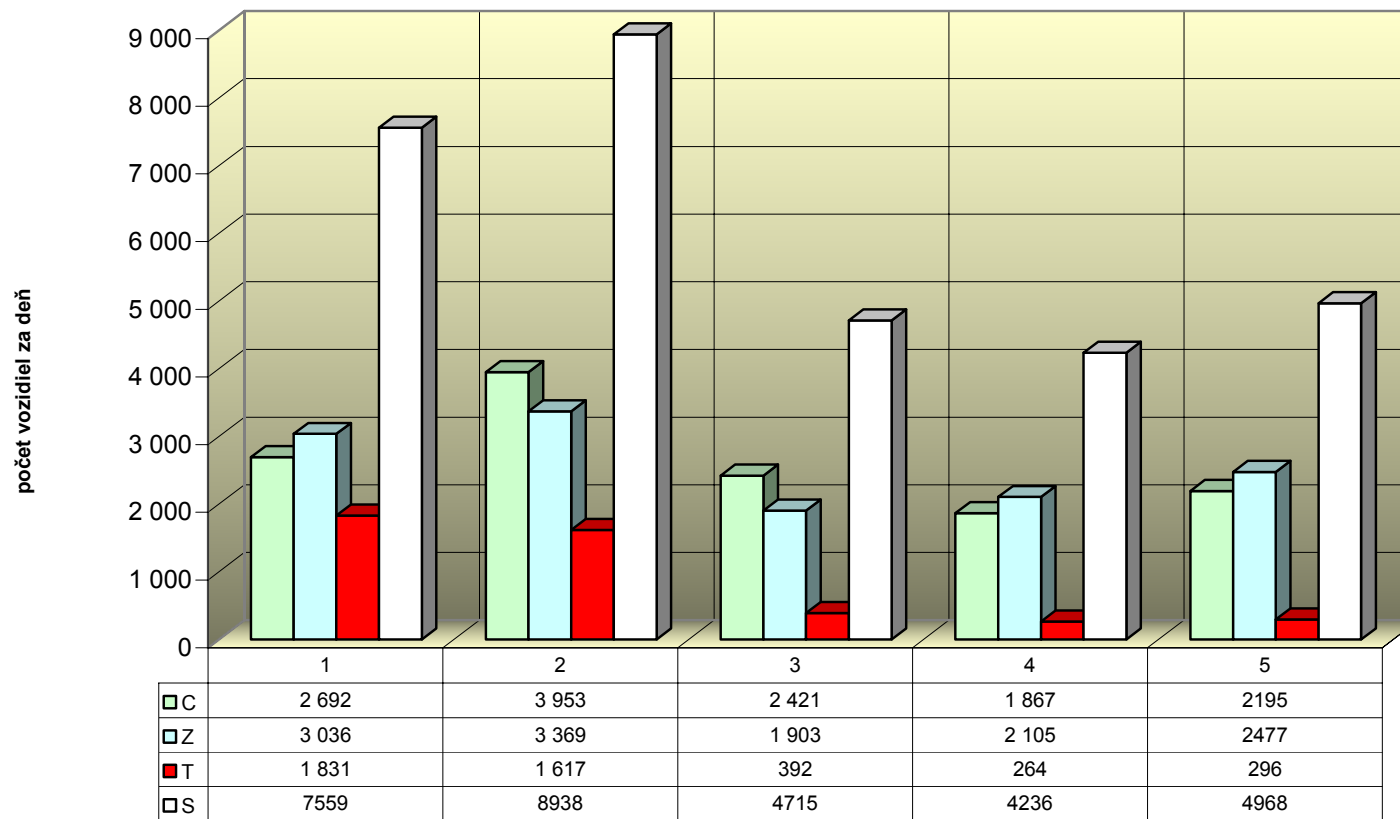

stanovište



Tranzitná doprava v Lučenci- vstup stanovišta do jednotlivých výstupov stanovišť

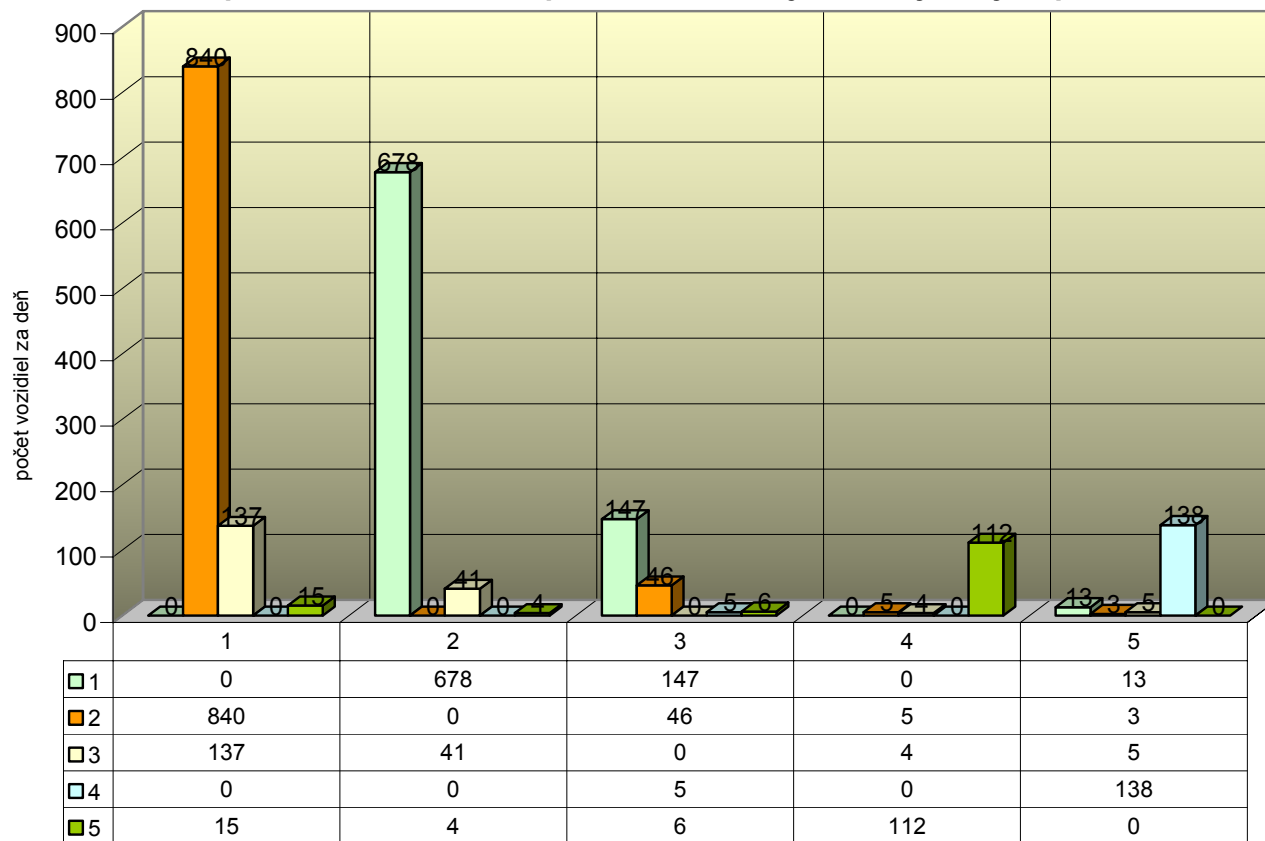

stanovište

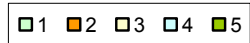

Tranzitná doprava v Lučenci- výstup stanovišťa z jednotlivých vstupov stanovišťa

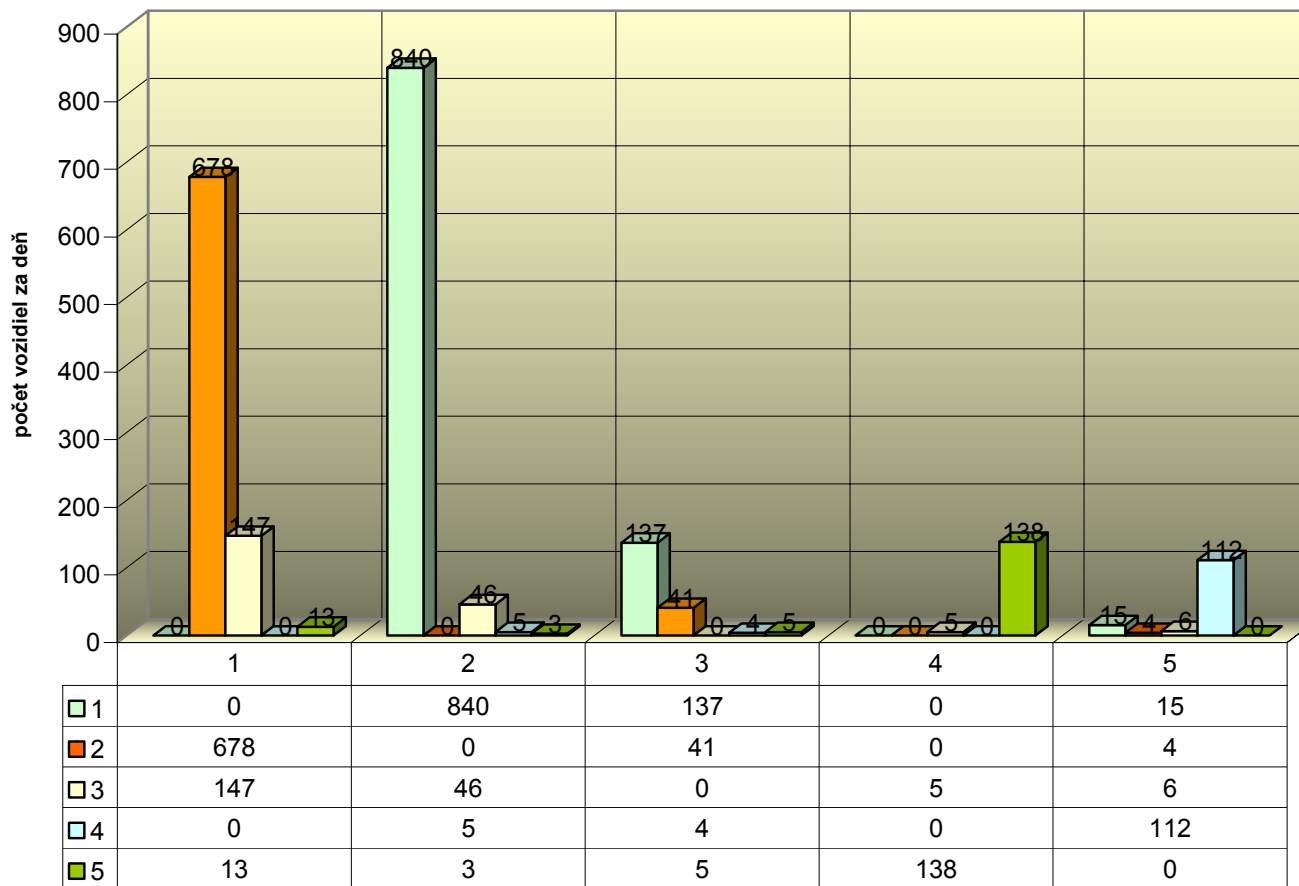

stanovište

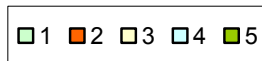

Percentuálne zastúpenie dopravy v Lučenci podľa evidenčného čísla vozidla vlastného okresu, susediacich okresov a ostatného územia

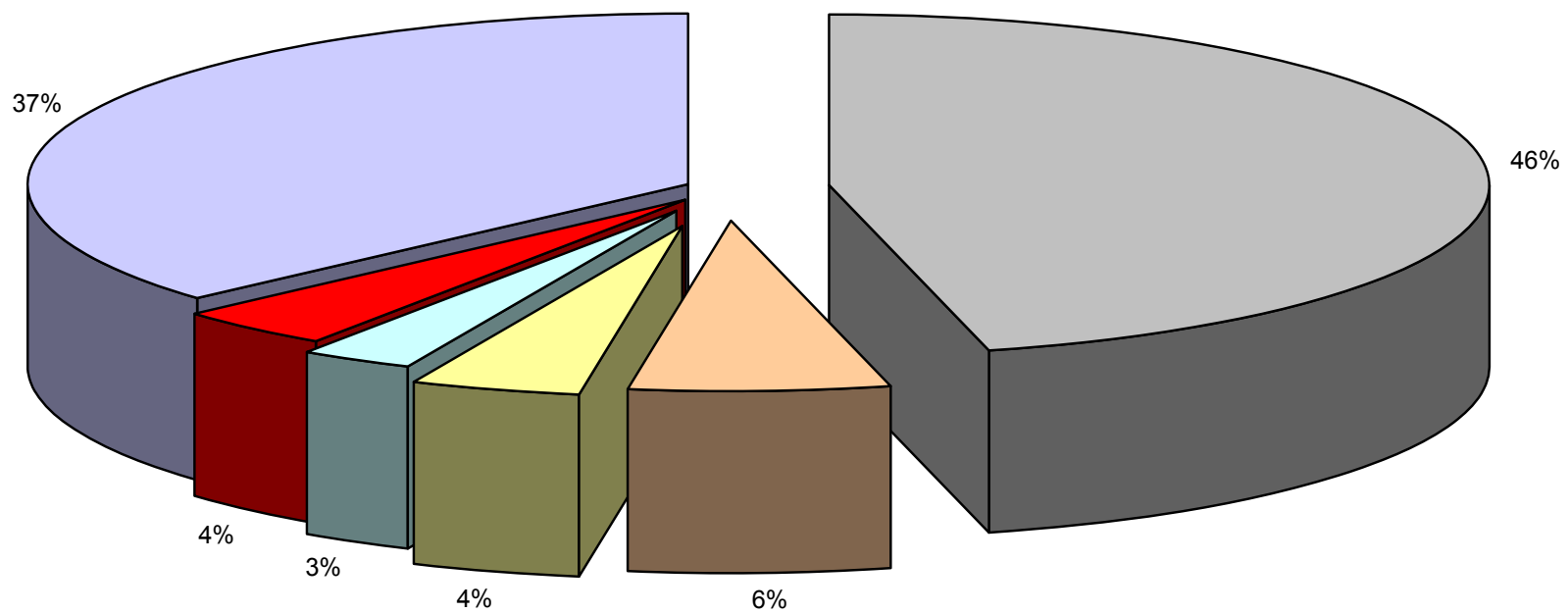

LC PT	RS	VK	ZV DT KA	BB BC BR
-------	----	----	----------	----------